GIŻYCKO, AL. 1 MAJA | BUDYNEK F

# LOKAL MIESZKALNY NR 41

**PU = 56,88 m²**

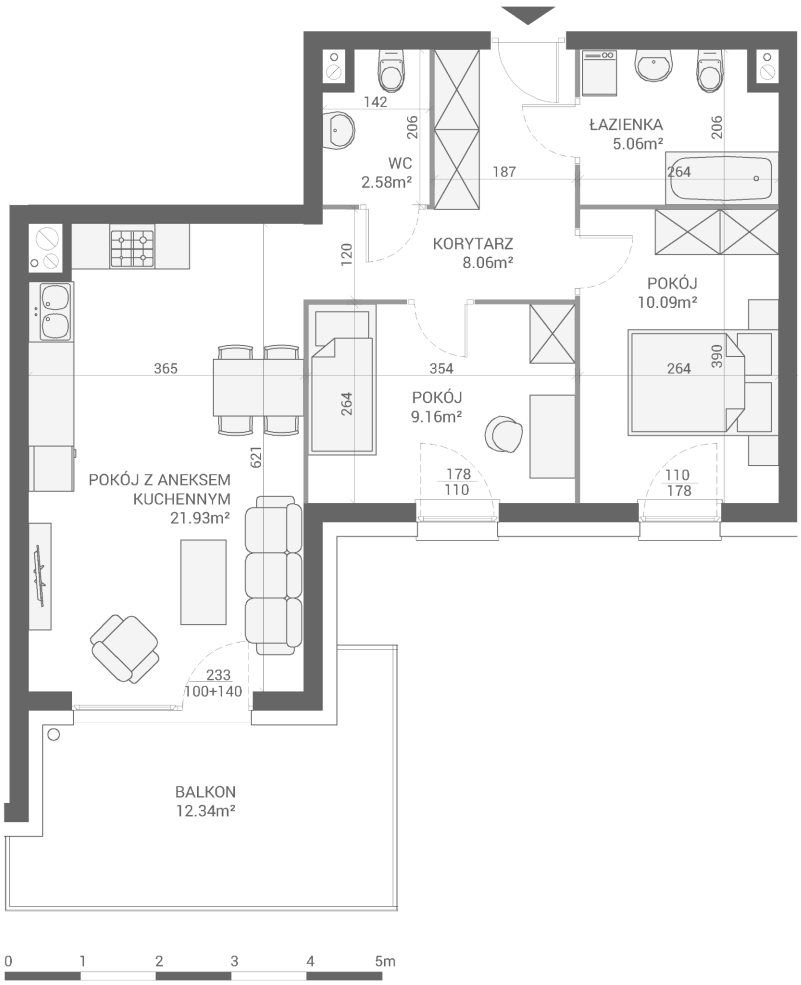

Ściany konstrukcyjne / zewnętrzne / obudowa pionów

Ściany działowe / możliwość demontażu / przesunięcia

| III PIĘTRO \| KLATKA 2 | |
|---|---|
| POKÓJ Z ANEKSEM KUCHENNYM | 21,93 m² |
| POKÓJ | 9,16 m² |
| POKÓJ | 10,09 m² |
| KORYTARZ | 8,06 m² |
| ŁAZIENKA | 5,06 m² |
| WC | 2,58 m² |

**PU = 56,88 m²**

Wszelkie informacje dotyczące poszczególnych nieruchomości, budynków, mieszkań, lokali usługowych, pomieszczeń, jak też inne informacje i materiały promocyjne udostępniane przez Dewelopera, w tym prezentowane wizualizacje i opisy realizowanych tudzież planowanych inwestycji mają wyłącznie charakter poglądowy, służąc jedynie do celów reklamowych i nie stanowią oferty handlowej w rozumieniu art. 66 oraz art. 611 Kodeksu cywilnego, czy też w szczególności zapewnienia w myśl art. 5561 §2 Kodeksu cywilnego. Zastrzega się, iż podczas realizacji mogą nastąpić zmiany lub modyfikacje w szczególności w zakresie architektury, zagospodarowania terenu, udostępnianych informacji i materiałów promocyjnych (w tym wizualizacji), wykorzystywanych materiałów budowlanych oraz odstępstwa w kolorach, błędów i pominięć. Wszystkie udostępniane przez Dewelopera teksty, wizualizacje oraz pozostałe informacje i materiały promocyjne są chronione przez prawo autorskie. Powielanie, rozpowszechnianie czy też każdorazowe użycie bez uprzedniej zgody przez Rutkowski Group sp. z o.o. jest niedozwolone.

**Salon Sprzedaży**

Ełk, ul. Armii Krajowej 7B/U6
tel. 723 707 723

**www.rutkowskidevelopment.pl**